

BORSA İSTANBUL

BİST 100 endeksi günü %0,48 düşükle 9.936,76 puandan tamamladı. BİST 100 endeksi gün içinde en düşük 9.897,19 en yüksek ise 10.040,28 seviyesinden işlem gördü. Toplam işlem hacmi ise 112,5 milyar TL düzeyinde gerçekleşti.

En fazla işlem gören sektör endeksi 42,8 milyar TL ile BİST SINAI endeksi olurken, en fazla değer kazanan sektör endeksi %2,27 ile BİST KOBİ SANAYİ endeksi oldu. En fazla değer kaybeden sektör endeksi ise -%1,31 ile BİST TİCARET endeksi oldu.

XU100 endeksi içerisinde işlem gören 65 hissenin fiyatı yükselirken, 33 hissenin fiyatı düşmüştür. 2 hissenin ise fiyatı değişmemiştir.

Borsa İstanbul'un toplam işlem hacmi bir önceki işlem gününe göre %4,16 yükselişle (4,5 milyar TL) 112,5 milyar TL oldu. 5 günlük ortalama işlem hacmi 115,6 milyar TL düzeyinde gerçekleşirken son gün işlem hacmi ortalamaya göre %2,66 düşüş kaydetmiştir.

PİYASA GÜNDEMİ

Bugün dikkatler Amerika'da TSi 15:30'da açıklanması beklenen tarım dışı istihdam değişimi ve işsizlik oranını içeren veri setinde olacak. Piyasada konsensüs beklenti tarım dışı istihdamın 164K artması yönünde olurken işsizlik oranının %4,2'ye gerilemesi bekleniyor. Verinin açıklanmasının ardından finansal piyasalarda volatilitenin ciddi oranda arttığını görebiliriz. Öte yandan Euro Bölgesinde bugün TSi 12'de revize GSYİH verisi takip edilecek. Ancak, ABD verilerinin Fed'in faiz kararı üzerindeki potansiyel etkisi nedeniyle Euro Bölgesi revize GSYİH verisinin Euro üzerinde belirgin etki oluşturmasını beklemiyoruz.

Yurtiçinde dün açıklanan OVP güncellemelerine göre enflasyonda yılsonu beklentisi %41,5'e yükseltilirken cari işlemler açığı beklentisi %1,7, büyüme beklentisi ise yılsonu için %3,5'e olarak belirlendi. Bugün TSi 15:30'daki ABD istihdam veri setinden BİST de etkilenebilir. Kapanış sonrasında ise Fitch'in Türkiye için kredi notu değerlendirmesi takip edilecek. Beklentiler, Fitch'in kredi notunu bir kademe artırması yönünde. Dün, Borsa İstanbul bir miktar satış baskısı altında kalırken endekste işlem hacmi çok düşük kalıyor. Grafikselleştirilerek ise 9750/10200 aralığını izlemeyi sürdürüyoruz.

DÖVİZ PİYASASI

	Son	Gün %	Haf.%	Ay %
USDTRY	33,9580	-0,08	-0,34	1,82
EURTRY	37,8412	0,47	0,27	3,61
GBPTRY	44,8874	0,29	0,02	5,21
EURUSD	1,1111	0,24	0,28	1,44
GBPUSD	1,3181	0,27	0,10	3,16

DÖVİZ SEPETLERİ

	Son	Gün %	Haf. %	Ay %
Döviz Sepeti	35,8257	0,29	-0,37	3,88
Dolar Endeksi (DXY)	101,0320	-0,24	-0,32	-1,83

TAHVİL PİYASASI

Tahvil Faizleri	Son	Ö.Gün	Ö.Haf.	Ö.Ay
TL Referans Faiz	53,0%	53,0%	50,0%	53,0%
Türkiye 2 Yıllık	38,0%	38,3%	36,8%	38,9%
Türkiye 10 Yıllık	24,0%	26,1%	24,1%	27,0%
Almanya 10 Yıllık	2,2%	2,2%	2,3%	2,3%
ABD 2 Yıllık	3,7%	3,8%	3,9%	4,0%
ABD 10 Yıllık	3,7%	3,8%	3,9%	4,0%
ABD10y 2y Farkı	-1,6bp	-1,4bp	-3,6bp	-4,8bp

EMTİA PİYASASI

Emtia	Son	Gün %	Haf. %	Ay %
Altın Ons	2.517,0	0,93	-0,17	4,42
Gümüş Ons	28,8	2,29	-2,04	5,76
Brent	72,7	0,12	-7,83	-5,82
Gram Altın	2.792,1	-0,29	-0,48	6,32

BORSA İSTANBUL ENDEKSLERİ

Performans	Kapanış	İşlem Hacmi	Gün %	Haf. %	Ay %	Yb %
BİST-100	9.937	76.193.892.273	-0,5	1,1	0,4	33,0
BİST-30	10.922	56.824.694.962	-0,8	0,7	1,7	36,2
BİST Sanayi	13.337	42.806.058.352	0,3	0,2	-0,2	15,7
BİST Banka	14.154	19.120.883.039	-0,9	3,2	3,3	62,4
BİST Tüm	11.396	112.509.722.891	-0,2	1,3	0,8	32,9
Son ve Önceki Dönem	Son	Ö. Haf	Ö. Ay	Yılbaşı	Ö. Yıl	
Yab.Takas Oranları (%)	39,13	39,67	38,33	37,95	31,62	

BİST 100 ENDEKSİ

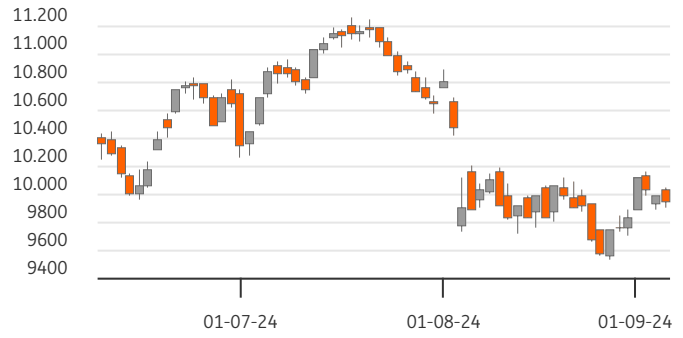

BİST-100 EN ÇOK DÜŞENLER

	Değ.%	Kapanış	Hacim		Hacim	Kapanış	Değ.%
MAVI	-5,58	101,60	634,5	HALKB	1.874	17,45	6,53
YKBNK	-2,98	31,94	3.893,0	PETKM	1.531	23,32	1,04
TKFEN	-2,71	53,95	194,8	ASTOR	1.516	78,80	1,87
ULKER	-2,66	150,30	481,6	BRSAN	1.293	490,00	1,66
PGSUS	-2,48	228,50	1.645,5	GUBRF	1.198	174,60	2,22

BİST-100 PARA GİRİŞİ

BİST-100 EN ÇOK YÜKSELENLER

	Değ. %	Kapanış	Hacim		Hacim	Kapanış	Değ. %
HALKB	6,53	17,45	1.874,2	THYAO	6.914	296,75	-1,41
CANTE	6,06	1,75	397,5	ISCTR	4.930	13,59	-0,80
KTLEV	5,36	46,78	693,7	AKBNK	4.340	60,60	-0,82
PEKGY	3,70	5,32	301,7	YKBNK	3.893	31,94	-2,98
VAKBN	3,52	21,18	1.156,0	EREGL	3.271	48,04	0,80

BİST-100 HACMİ EN YÜKSEKLER

BİST-100	2022/12	2023/12	2024/06	3 Yıl Ort	Cari
F/K Oranı	6,07	9,52	10,07	8,6%	10,43
PD/DD Oranı	1,55	1,31	1,92	1,6%	1,97
Net Kar Marjı	10,3%	12,2%	11,8%	11,4%	26,0
Aktif Karlılığı	6,1%	4,6%	4,3%	5,0%	9,5
Özsermaye Karlılığı	32,7%	22,2%	24,2%	26,4%	27,8

Endeks ve Döviz Sözleşmeleri	Gün %	Açık Pozis. (AP)	AP Değ.
F_XU0301024	-1,24	416.496	18.313
F_XAUUSD1024	0,32	87.972	-3.146
F_USDTRY0924	-0,34	832.656	79.253
F_EURUSD0924	-0,05	31.611	-598
F_EURTRY0924	-0,11	8.454	-279

Ülke	Endeks	Kapanış	Gün %	Haf.%	Ay %
ABD	S&P 500	5.503	-0,3%	-1,6%	6,1%
	DOW 30	40.756	-0,5%	-1,4%	5,3%
	NASDAQ	17.128	0,3%	-2,2%	5,7%
Fransa	CAC40	7.432	-0,9%	-2,7%	4,0%
Almanya	DAX	18.577	-0,1%	-1,8%	7,1%
İngiltere	FTSE	8.242	-0,3%	-1,6%	2,9%
Japonya	NIKKEI 225	36.657	-1,1%	-4,4%	16,5%



BİST ENDEKSLERİ DESTEK DİRENÇ - HAREKETLİ ORTALAMA - PERFORMANS TABLOSU

Endeks	Kapanış	Destekler		Pivot	Dirençler		Hareketli Ortalamalar			Performans			
		Destek 2	Destek 1		Direnç 1	Direnç 2	5 HO	20 HO	50 HO	Gün. %	Haf. %	Aylık %	Yıllık %
XU100	9.936,76	9.814,99	9.875,87	9.958,08	10.018,96	10.101,17	9.977,38	9.894,01	10.402,11	-0,5%	1,1%	0,4%	20,6%
XU050	8.806,04	8.693,74	8.749,89	8.826,31	8.882,46	8.958,88	8.853,28	8.764,36	9.196,87	-0,6%	0,9%	0,8%	22,2%
XU030	10.922,24	10.764,56	10.843,40	10.957,10	11.035,94	11.149,64	10.997,45	10.845,16	11.350,90	-0,8%	0,7%	1,7%	24,8%
XUSIN	13.336,91	13.229,95	13.283,43	13.348,59	13.402,07	13.467,23	13.379,14	13.410,98	14.034,67	0,3%	0,2%	-0,2%	0,9%
XUMAL	11.288,30	11.179,51	11.233,90	11.312,99	11.367,38	11.446,47	11.251,27	11.013,21	11.705,78	-0,4%	2,9%	1,6%	39,9%
XBANK	14.154,11	13.896,89	14.025,50	14.219,83	14.348,44	14.542,77	14.145,86	13.657,44	14.567,19	-0,9%	3,2%	3,3%	76,1%

BİST 30 HİSSELERİ DESTEK DİRENÇ - HAREKETLİ ORTALAMA - PERFORMANS TABLOSU

Hisse	Kapanış	Destekler		Pivot	Dirençler		Hareketli Ortalamalar			Performans			
		Destek 2	Destek 1		Direnç 1	Direnç 2	5 HO	20 HO	50 HO	Gün. %	Haf. %	Aylık %	Yıllık %
AKBNK	60,60	58,60	59,60	60,75	61,75	62,90	60,48	58,29	62,15	-0,8%	3,9%	6,5%	100,4%
ALARK	95,65	93,38	94,52	95,98	97,12	98,58	96,54	99,29	102,37	-1,0%	-0,6%	-4,4%	-26,5%
ASELS	57,50	56,03	56,77	57,43	58,17	58,83	57,92	57,45	59,92	1,2%	-1,5%	1,3%	49,6%
ASTOR	78,80	75,10	76,95	78,35	80,20	81,60	77,79	76,06	85,66	1,9%	4,4%	-7,3%	-44,5%
BIMAS	547,50	534,50	541,00	550,50	557,00	566,50	553,80	557,73	571,21	-1,8%	1,4%	-1,8%	110,0%
BR SAN	490,00	467,67	478,83	495,92	507,08	524,17	444,90	389,38	417,88	1,7%	29,5%	23,7%	-39,3%
DOAS	229,60	226,67	228,13	229,77	231,23	232,87	229,76	225,17	237,11	0,3%	0,1%	4,2%	1,4%
EKGYO	12,70	12,35	12,53	12,69	12,87	13,03	12,34	11,67	11,33	0,0%	8,7%	19,4%	34,5%
ENKAI	51,70	50,07	50,88	51,32	52,13	52,57	50,54	47,24	44,96	1,9%	5,9%	14,9%	59,0%
EREGL	48,04	47,21	47,63	48,11	48,53	49,01	48,36	48,88	52,47	0,8%	-0,6%	-4,1%	5,7%
FROTO	947,50	903,17	925,33	942,17	964,33	981,17	946,80	911,73	988,54	2,0%	-1,7%	6,5%	14,0%
GARAN	113,50	110,57	112,03	113,67	115,13	116,77	113,80	112,47	118,84	-0,5%	1,1%	-5,3%	128,7%
GUBRF	174,60	167,73	171,17	173,53	176,97	179,33	172,06	168,03	159,73	2,2%	2,9%	7,8%	-50,3%
HEKTS	12,24	11,59	11,92	12,20	12,53	12,81	11,91	11,63	12,13	2,4%	5,0%	9,1%	-53,0%
ISCTR	13,59	13,39	13,49	13,66	13,76	13,93	13,58	13,34	14,87	-0,8%	2,8%	-2,2%	47,8%
KCHOL	188,20	183,07	185,63	189,57	192,13	196,07	190,74	187,57	207,78	-2,0%	1,0%	-4,0%	35,7%
KONTR	50,10	48,97	49,53	50,17	50,73	51,37	49,80	49,25	51,76	0,2%	1,9%	-6,4%	-44,4%
KOZAL	23,98	23,23	23,61	24,19	24,57	25,15	24,85	25,13	23,55	-1,9%	-4,6%	8,4%	-21,6%
KRDMD	23,08	22,48	22,78	23,04	23,34	23,60	23,05	24,46	28,17	1,7%	0,4%	-14,0%	-14,2%
OYAKC	67,40	65,33	66,37	67,03	68,07	68,73	68,19	69,39	71,23	0,6%	-1,7%	-3,6%	-3,0%
PETKM	23,32	22,84	23,08	23,36	23,60	23,88	23,16	22,81	23,11	1,0%	1,5%	10,0%	13,4%
PGSUS	228,50	219,90	224,20	231,10	235,40	242,30	232,08	225,13	230,42	-2,5%	0,5%	4,8%	27,2%
SAHOL	93,60	92,27	92,93	93,82	94,48	95,37	92,21	91,09	97,03	-0,7%	6,4%	2,4%	57,3%
SASA	4,82	4,69	4,76	4,84	4,91	4,99	4,90	5,04	5,34	-0,6%	-2,0%	-9,1%	-27,2%
SISE	42,20	41,73	41,97	42,35	42,59	42,97	42,86	43,04	46,33	-0,2%	-2,8%	-2,8%	-20,5%
TCELL	98,95	96,72	97,83	99,22	100,33	101,72	99,38	100,20	103,86	-1,1%	0,6%	-1,2%	71,4%
THYAO	296,75	291,08	293,92	298,58	301,42	306,08	301,90	297,89	300,39	-1,4%	-1,2%	7,1%	17,8%
TOASO	228,70	222,43	225,57	230,13	233,27	237,83	236,50	240,43	277,20	-1,6%	-6,3%	-4,4%	-9,7%
TUPRS	162,40	159,20	160,80	163,60	165,20	168,00	166,74	163,96	164,66	-1,6%	-3,7%	5,7%	23,2%
YKBNK	31,94	31,01	31,47	32,39	32,85	33,77	32,33	30,12	31,06	-3,0%	2,4%	8,6%	94,4%





BİST 30 HİSSELERİ TEMEL VERİLER

Hisse	Çarpanlar		Piy.Değ.(Mn USD)		Karlılık				Büyüme			Borç.	YP
	F/K	PD/DD	Cari	Son Bilanço Dönemi	Aktif Karlılık	Özser. Karlılık	FAVÖK Marjı	Net Kar Marjı	Net Satış Çeyrek	FAVÖK Çeyrek	Net Kar Çeyrek	Net Borç /FAVÖK	Net Poz. (Mn USD)
AKBNK	5,29	1,43	9.276	10.141	1,3%	12,3%	-	33,0%	1,7%	-	-17,1%	-	432
ALARK	9,03	0,90	1.225	1.761	-2,6%	-4,1%	-13,3%	-77,6%	-26,0%	-	-	-	13
ASELS	27,15	2,58	7.718	7.930	1,2%	2,0%	22,4%	9,3%	-63,5%	-61,7%	-	1,22	651
ASTOR	15,20	4,76	2.315	2.894	7,8%	11,3%	34,2%	12,8%	-17,9%	1,2%	6,8%	-0,66	51
BIMAS	18,31	3,98	9.786	6.795	2,9%	7,1%	4,3%	3,7%	-28,3%	-	-47,5%	1,16	-2
BR SAN	31,50	2,44	2.045	1.947	1,2%	2,6%	8,0%	2,1%	-18,7%	-4,9%	-25,7%	2,82	-77
DOAS	4,07	1,03	1.487	1.768	9,1%	15,4%	13,5%	5,1%	5,3%	10,7%	-38,2%	0,37	-28
EKGYO	-	0,66	1.421	1.124	0,5%	1,2%	18,1%	5,9%	115,1%	140,1%	4,9%	-1,15	-
ENKAI	14,26	1,27	9.131	7.520	4,2%	5,4%	25,1%	26,9%	29,9%	100,0%	35,6%	-5,36	434
EREGL	9,38	0,78	4.949	5.675	3,3%	5,4%	12,7%	8,7%	1,5%	-15,0%	-21,7%	2,55	38
FROTO	7,33	3,81	9.787	12.010	7,5%	27,4%	6,8%	5,6%	-20,7%	-32,8%	-38,6%	2,80	-2.038
GARAN	4,87	1,71	14.032	14.374	2,3%	19,2%	-	47,2%	24,2%	-	0,9%	-	849
GUBRF	-	4,03	1.717	1.647	-2,2%	-6,7%	5,4%	-6,0%	-25,1%	-66,8%	-	2,84	-159
HEKTS	-	3,83	912	985	-4,8%	-17,2%	-15,2%	-59,2%	-16,7%	-	-	-	-89
ISCTR	4,86	1,19	10.001	12.065	1,2%	11,8%	-	50,2%	-14,9%	-	7,5%	-	-173
KCHOL	12,66	1,00	14.048	17.513	0,1%	0,5%	5,6%	0,0%	6,8%	-25,3%	-88,8%	2,23	203
KONTR	44,28	7,84	959	1.004	6,4%	26,6%	23,0%	17,9%	76,6%	239,4%	-13,7%	4,72	-11
KOZAL	130,96	3,32	2.261	2.313	-0,9%	-1,0%	27,0%	-6,2%	-2,5%	-14,9%	-	-3,31	-20
KRDMD	19,55	0,58	530	748	-3,6%	-6,6%	4,7%	-8,4%	-16,4%	-65,6%	-	-0,01	-486
OYAKC	22,03	2,32	2.473	2.374	9,9%	12,8%	31,0%	22,4%	5,9%	44,8%	140,4%	-0,75	-26
PETKM	3,72	0,96	1.740	1.678	3,0%	6,6%	3,6%	9,0%	4,2%	-	79,3%	47,75	-1.180
PGSUS	5,69	1,91	3.363	3.470	0,3%	1,1%	30,4%	15,0%	52,8%	583,2%	-	3,88	-610
SAHOL	-	0,76	5.787	6.172	-0,4%	-4,1%	8,5%	-1,0%	2,2%	-25,8%	-	0,50	724
SASA	6,56	2,08	6.141	7.228	9,7%	23,4%	17,9%	19,1%	-5,3%	-16,7%	-82,0%	8,49	-2.468
SISE	11,35	0,78	3.805	4.682	1,7%	3,8%	6,3%	5,7%	-5,0%	-15,0%	-7,0%	6,26	28
TCELL	14,08	1,52	6.408	4.617	1,3%	3,0%	46,4%	8,9%	-26,8%	-27,6%	140,0%	0,79	0
THYAO	2,25	0,73	12.054	12.974	3,6%	9,0%	18,6%	16,6%	24,2%	119,8%	338,5%	1,85	-7.708
TOASO	11,76	2,86	3.366	5.176	6,2%	15,5%	12,0%	5,4%	-34,9%	-40,1%	-57,7%	-0,04	261
TUPRS	6,72	1,35	9.211	9.710	1,8%	3,6%	6,8%	2,6%	6,3%	29,0%	1.341,0%	-0,78	47
YKBNK	4,40	1,47	7.942	8.694	1,0%	10,8%	-	20,2%	-7,9%	-	-31,1%	-	235

TEMETTÜ TAKVİMİ

Kod	Piyasa Değeri (Bin TL)	Net Kar (Bin TL)	Brüt Tem. Tutarı (Bin TL)	Tem. Dağ. Oranı	Hisse Başına Brüt Tutar	Hisse Başına Net Tutar	Tem. Verimi	Tem. Dağıtım Tarihi	Tem. Ödeme Kalan Gün	Tem. Ödeme Bilgisi
KONTR	32.565.000,00	745.692,84	30.000	6,96%	0,05	0,04	0,09%	05.09.2024	0	05.09.2024
KRVGD	5.832.000,00	32.905,00	150.000	46,50%	0,35	0,31	2,57%	10.09.2024	5	Taksit : 02.07.2024 - 10.09.2024
PLTUR	6.627.830,00	-55.184,12	14.650	37,02%	0,06	0,05	0,22%	10.09.2024	5	10.09.2024
ADEL	15.332.625,00	148.945,00	150.002	34,41%	6,35	5,71	0,98%	26.09.2024	21	26.09.2024
TUPRS	312.911.605,12	5.351.345,00	43.000.000	80,26%	22,32	20,09	13,74%	27.09.2024	22	27.09.2024
BUCIM	11.730.000,00	304.891,66	100.000	5,46%	0,07	0,06	0,85%	30.09.2024	25	30.09.2024
ESCAR	21.367.050,00	301.192,33	217.200	16,98%	4,00	3,60	1,02%	01.10.2024	26	Avans : 07.11.2023 - 01.10.2024 - 26.06.2024
SOKM	32.512.292,44	11.890,00	1.500.000	33,74%	2,53	2,28	4,61%	01.10.2024	26	Taksit : 01.10.2024 - 01.07.2024
BOBET	7.972.400,00	50.822,06	570.000	40,59%	1,50	1,35	7,15%	07.10.2024	32	Taksit : 07.10.2024 - 07.08.2024 - 07.05.2024
OBAMS	16.827.703,74	314.638,30	308.501	24,12%	0,64	0,58	1,83%	15.10.2024	40	15.10.2024



ŞİRKETLERDEN HABERLER

GWIND	05.09.2024 21:53 Galata Wind Enerji A.Ş. 2. Çeyrek 2024 Ara Dönem Faaliyet Raporu Haberin Devamı
POLHO	05.09.2024 21:49 Polisan Holding A.Ş. 30 Haziran 2024 Konsolide Faaliyet Raporu Haberin Devamı
GRSEL	05.09.2024 21:04 Gür-Sel Turizm Taşımacılık ve Servis Ticaret A.Ş. 30.06.2024 Tarihli İlk Yarıyıl Faaliyet Raporumuz Haberin Devamı
AKSEN	05.09.2024 20:37 Aksa Enerji Üretim A.Ş. Aksa Enerji Üretim A.Ş. ve Bağlı Ortaklıkları 30 Haziran 2024 Konsolide Faaliyet Raporu Haberin Devamı
KUYAS	05.09.2024 19:38 Kuyaş Yatırım A.Ş. Payların Geri Alınmasına İlişkin Bildirim Haberin Devamı
PSGYO	05.09.2024 18:22 Pasifik Gayrimenkul Yatırım Ortaklığı A.Ş. Pay Geri Alım İşlemi Haberin Devamı
KLKIM	05.09.2024 18:12 Kalekim Kimyevi Maddeler Sanayi Ve Ticaret A.Ş. Faaliyet Raporu Haberin Devamı
EREGL	05.09.2024 18:12 Ereğli Demir ve Çelik Fabrikaları T.A.Ş. Tata Steel International (North America) Ltd. (eski unvanı Corus International Trading Ltd.) Şirketinin Açtığı Davaya İlişkin Bilgilendirme Haberin Devamı
KONTR	05.09.2024 17:20 Kontrolmatik Teknoloji Enerji Ve Mühendislik A.Ş. TEİAŞ İhale Sonucu Haberin Devamı
IEYHO	05.09.2024 16:38 Işıklar Enerji Ve Yapı Holding A.Ş. 2024 1 dönem Geçici Vergi Gelir Tablosu Haberin Devamı
IZENR	05.09.2024 14:21 İzdemir Enerji Elektrik Üretim A.Ş. Güneş Enerjisi Santrali (GES) Yatırımı Hakkında Haberin Devamı
BIENY	05.09.2024 13:56 Bien Yapı Ürünleri Sanayi Turizm Ve Ticaret A.Ş. Kar Dağıtım Önerisi'nin Olağan Genel Kurul Toplantısında Onaylanması Haberin Devamı
GEREL	05.09.2024 12:56 Gersan Elektrik Ticaret Ve Sanayi A. Ş. Finansal Tablolarda Düzeltme Haberin Devamı
RALYH	05.09.2024 12:16 Ral Yatırım Holding A.Ş. 30.06.2024 Tarihli Finansal Rapor Nakit Akış Tablosunun Düzelttilerek Güncellenmesi Hk Haberin Devamı
ADEL	05.09.2024 10:08 Adel Kalemcilik Ticaret Ve Sanayii A.Ş. Bedelsiz Sermaye Artırımı Nedeni İle Hisse Başına Nakit Kar Payı Düzeltmesi Haberin Devamı
YEOTK	05.09.2024 09:25 Yeo Teknoloji Enerji Ve Endüstri A.Ş. Şirket Hisse Alımı Haberin Devamı
EBEBK	05.09.2024 09:08 Ebebek Mağazacılık A.Ş. Pay Alım Satım Bildirimi Haberin Devamı
BIST	05.09.2024 09:00 Borsa İstanbul A.Ş., Kontrolmatik Teknoloji Enerji Ve Mühendislik A.Ş. Hak Kullanımı Haberin Devamı
RALYH	05.09.2024 01:21 Ral Yatırım Holding A.Ş. 2. Çeyrek Faaliyet Raporu Haberin Devamı
PATEK	05.09.2024 00:18 Pasifik Teknoloji A.Ş. 2024 Yılı 6 Aylık Faaliyet Raporu Haberin Devamı



ING Yatırım Menkul Değerler A.Ş.

Unvan : ING Yatırım Menkul Değerler A.Ş.
Adres : Reşit Paşa Mahallesi Eski Büyükdere Cad. No:8 Kat:10 34467 Sarıyer/İstanbul
E-Posta : ingyatirim@ingyatirim.com.tr
Tel : 0850 222 0 600

YASAL UYARI

Bu Bülten; bir veya daha fazla sermaye piyasası aracı veya bunları ihraç eden ortaklıklar ve kuruluşlar ile piyasa eğilimleri hakkında, belirli bir kişiye veya mali durumları, risk ve getiri tercihleri benzer nitelikteki bir gruba yönelik olmamak kaydıyla, ING Yatırım Menkul Değerler A.Ş. müşterilerine ve/veya dağıtım kanallarına yönelik olarak ING Yatırım Menkul Değerler A.Ş.'nin anlaşmalı olduğu dışarıdan hizmet sağlayıcı kuruluşlar tarafından hazırlanmakta olup, Bu Bülten içerisinde sunulan bilgi, analiz, veri ve yorumlar yatırım danışmanlığı faaliyeti kapsamında değildir. Bu Bülten; genel nitelikte yorum ve tavsiye sunulması amacıyla, sermaye piyasası araçlarının mevcut veya gelecekteki fiyat veya değerlerine ilişkin araştırmalardan veya diğer bilgilerden yararlanılarak genel yatırım tavsiyesi olarak hazırlanmaktadır. Yatırım danışmanlığı hizmeti, yetkili kuruluşlar tarafından kişilerin risk ve getiri tercihleri dikkate alınarak kişiye özel sunulmakta olup, genel yatırım tavsiyeleri ise kişiye özel olmayan yatırım stratejileri veya tavsiyeleri içermektedir. Bu sebeple, Bu Bülten içerisinde sunulan bilgi, analiz, veri ve yorumlar mali durumunuz ile risk ve getiri tercihlerinize uygun olmayabileceği gibi, sadece Bu Bülten'e dayanılarak yatırım kararı verilmesi beklentilerinize uygun sonuçlar doğurmayabilir.